

380 000 € | Ref. T013 | Beja

OPORTUNIDADE
~~400 000€~~
380 000€
negociável

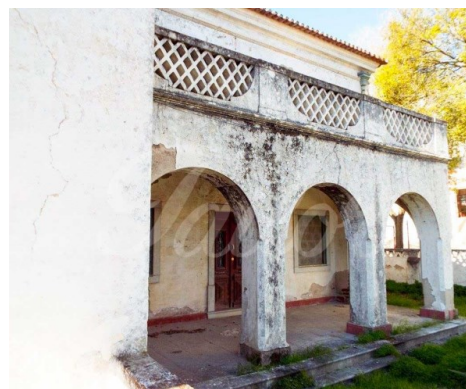

10



4



X



434 m²



✓

Morada no centro de Beja

Casa antiga situada no centro da cidade de Beja, ao lado do velho Liceu, Biblioteca Municipal e Casa da Cultura.

Excelente acessibilidade tanto a nível de transportes como a nível de estacionamento.

Construída num terreno com 487m², faz esquina com duas ruas e tem três entradas distintas, uma para a garagem e cave, que por sua vez comunicam internamente com o piso térreo.

Constituído em três andares, com entradas separadas, a garagem pode aumentar o volume de dois pisos.

Construída na década de 50, tem uma bela estrutura arquitetónica e uma robustez que a torna única no seu estilo. As paredes são todas rebocadas com estuque e o piso é revestido em madeira, como são as escadas de acesso do primeiro piso, que são lindas.

Tem uma variedade grande de alternativas para uso em educação, saúde e hospitalidade, embor

AMI: 14127 | Rua Francisco Gomes nº4, 1º A 8000-306 Faro

TEL: +351 963 495 932 | Email: tailorrealstate@gmail.com